



COMPLETARE LA TRASFORMAZIONE URBANISTICA ED ECONOMICA: LE OPPORTUNITA' DEL *JUST TRANSITION FUND* PER TARANTO

GIANNI AZZARO

Vice-Sindaco ed Assessore allo Sviluppo Economico del Comune di Taranto

JTF: le misure previste e le proposte da mettere in campo
26 gennaio 2024





IL «FONDO PER LA TRANSIZIONE GIUSTA» ED IL SUO IMPATTO POTENZIALE SUL TERRITORIO DI TARANTO (1/2)



Nuovo fondo strutturale e di investimento Europeo che, nell'ambito della Politica di Coesione comunitaria, persegue l'Obiettivo specifico di «Consentire alle regioni e alle persone di **affrontare gli effetti sociali, occupazionali, economici e ambientali della transizione verso gli obiettivi 2030** dell'Unione per l'energia e il clima e un'economia climaticamente neutra dell'Unione entro il 2050, basati sull'accordo di Parigi».

Dotazione del Fondo (sole risorse comunitarie) per il periodo 2021-2027 pari a €17,5 mld, di cui €10 mld da Dispositivo per la Ripresa e Resilienza (PNRR).

Distribuzione del Fondo fra i Paesi Membri basata sugli specifici fabbisogni dei territori chiamati alla progressiva emancipazione dalla dipendenza dal carbone. Per l'Italia due **aree target individuate** nell'ambito dell'Accordo di Partenariato Stato-Commissione: **Provincia di Taranto e Sulcis Iglesiente**.

Dotazione complessiva (con cofin. nazionale) **per l'area della provincia di Taranto: € 796 mln.** (€367 per Sulcis Iglesiente)

Finanziamenti destinati ad accompagnare la **transizione delle economie locali verso modelli produttivi a zero emissioni** (carbon neutrality) e mitigare l'impatto della decarbonizzazione, attraverso:

- **diversificazione economica,**
- **conversione della professionalità,**
- misure di **supporto socio-economico**



IL «FONDO PER LA TRANSIZIONE GIUSTA» ED IL SUO IMPATTO POTENZIALE SUL TERRITORIO DI TARANTO (2/2)



Programmazione delle risorse definita nell'ambito di un **Piano territoriale per la transizione giusta (TJTP)** per ciascuno dei territori target, **redatto dagli Stati membri «insieme alle autorità locali e regionali»** (Art.11, Reg (UE) 2021/1056)

Collaborazione fra Autorità di Gestione del PN JTF Italia 2021-27 (Agenzia Coesione Territoriale), Organismo Intermedio (Regione Puglia) e Comune di Taranto ha portato alla definizione (ed approvazione) di un **TJTP per Taranto che fa esplicito riferimento alle 4 macro-proposte sviluppate dalla Amministrazione comunale** per l'utilizzo delle risorse JTF:

- **SEA HUB**
- **GREEN BELT**
- **BIENNALE DEL MEDITERRANEO**
- **CAMPUS IONICO DELLA RICERCA**

Quattro macro-interventi mirati a **promuovere la diversificazione dell'economia** di Taranto, affrancandola dalla dipendenza dal settore siderurgico. Come:

1. Attraverso la realizzazione di infrastrutture, sia materiali che immateriali, per sostenere la crescita di imprese in settori strategici per il territorio: **Green and blue economy** (e maricoltura); **turismo sostenibile; economia della conoscenza e della creatività; ricerca, alta formazione ed innovazione.**
2. **Completando il processo di recupero e rigenerazione territoriale già avviato** e focalizzandolo verso la crescita delle vocazioni produttive del territorio, in chiave di innovazione e sostenibilità



ATLANTE DELLE TRASFORMAZIONI URBANE IN CORSO

Panoramica generale



1 Piano Isola Madre - Città Vecchia di Taranto
Recupero del patrimonio storico-culturale e rivitalizzazione del tessuto urbano del centro storico

2 Quartiere Tamburi
Riambientalizzazione e bonifica

3 Borgo umbertino e città consolidata
Recupero delle aree dismesse

4 Green belt di Taranto
XX Giochi del Mediterraneo

- | | |
|---|---|
| 1 Parco fluviale del Galeo | 16 Ecomuseo della Palude La Vela |
| 2 Parco delle rimembranze | 17 High-line dell'Arsenale della Marina militare italiana |
| 3 Parco del mirto | 18 Secondo bacino di laminazione del Quartiere Salinella |
| 4 Cintura verde Circummarpiccolo | 19 Area parco Sud del Quartiere Paolo VI |
| 5 Ex 65° deposito dell'Aeronautica militare italiana | 20 Collinette ecologiche del Quartiere Tamburi |
| 6 Parco archeologico delle mura greche | 21 Foresta Urbana del Quartiere Tamburi |
| 7 Parco Mar Grande | 22 Lungomare terrazzato del Quartiere Tamburi |
| 8 Parco archeologico di Colleposso | 23 Giardino del Lungomare Vittorio Emanuele III |
| 9 Parco costiero del faro di San Vito e vial del Tramonto | 24 Parco Urbano Sportivo Atleti d'Italia |
| 10 Spina verde delle Tre terre | 25 Parco Urbano Sportivo XX Giochi del Mediterraneo |
| 11 Parco lineare di Lama | 26 Parco Urbano Sportivo Torre d'Ayala |
| 12 Parco urbano di Taranto 2 | 27 Parco Urbano Sportivo via Cugini |
| 13 Parco della Salina piccola | 28 Deposito autobus Bus Rapid Transit |
| 14 Villa Peripato | 29 Parco Regionale del Mar Piccolo |
| 15 Parco di Cimino | 30 Area SIC della Salina Grande |

5 Mobilità sostenibile

- Bus Rapid Transit – linea rossa
- Bus Rapid Transit – linea blu
- Percorso ciclabile urbano
- Percorso ad alto valore naturalistico
- - - - - Idrovie

6 Progetti strategici per lo sviluppo territoriale

6.1 Nuovo Ospedale San Cataldo	6.3 Tangenziale Sud Taranto-Avetrana
6.2 Sviluppo dell'infrastruttura portuale	6.4 Tangenziale Nord raccordo SS 106 – SS 7



JTF – SVILUPPO DELLE PROPOSTE PROGETTUALI DEL COMUNE

Corrispondenza e coerenza con le Azioni del Piano Territoriale per la Transizione Giusta per l'area di Taranto



NOME PROGETTO	COERENZA CON AZIONI TJTP TARANTO
BIENNALE DEL MEDITERRANEO	<i>2.4: attività di ricerca per la transizione e diversificazione economica 2.5: supporto tecnico a processi di innovazione/diversificazione economica 2.6: sviluppo e creazione d'impresa, investimenti produttivi</i>
SEA HUB	<i>2.4: attività di ricerca per la transizione e diversificazione economica 2.5: supporto tecnico a processi di innovazione/diversificazione economica 2.6: sviluppo e creazione d'impresa, investimenti produttivi</i>
GREEN BELT	<i>2.3: progetti innovativi per la transizione ecologica e la tutela della natura (2.6: sviluppo e creazione d'impresa, investimenti produttivi)</i>
CAMPUS IONICO DELLA RICERCA	<i>2.2: ricerca e sviluppo nella filiera dell'idrogeno verde 2.4: attività di ricerca per la transizione e diversificazione economica 2.5: supporto tecnico a processi di innovazione/diversificazione economica 2.6: sviluppo e creazione d'impresa, investimenti produttivi 2.7: ri-qualificazione lavoratori, formazione per la diversificazione economica</i>



SEA HUB

MASTERPLAN degli interventi previsti (DOCFAP) e coerenza con il Piano delle Coste

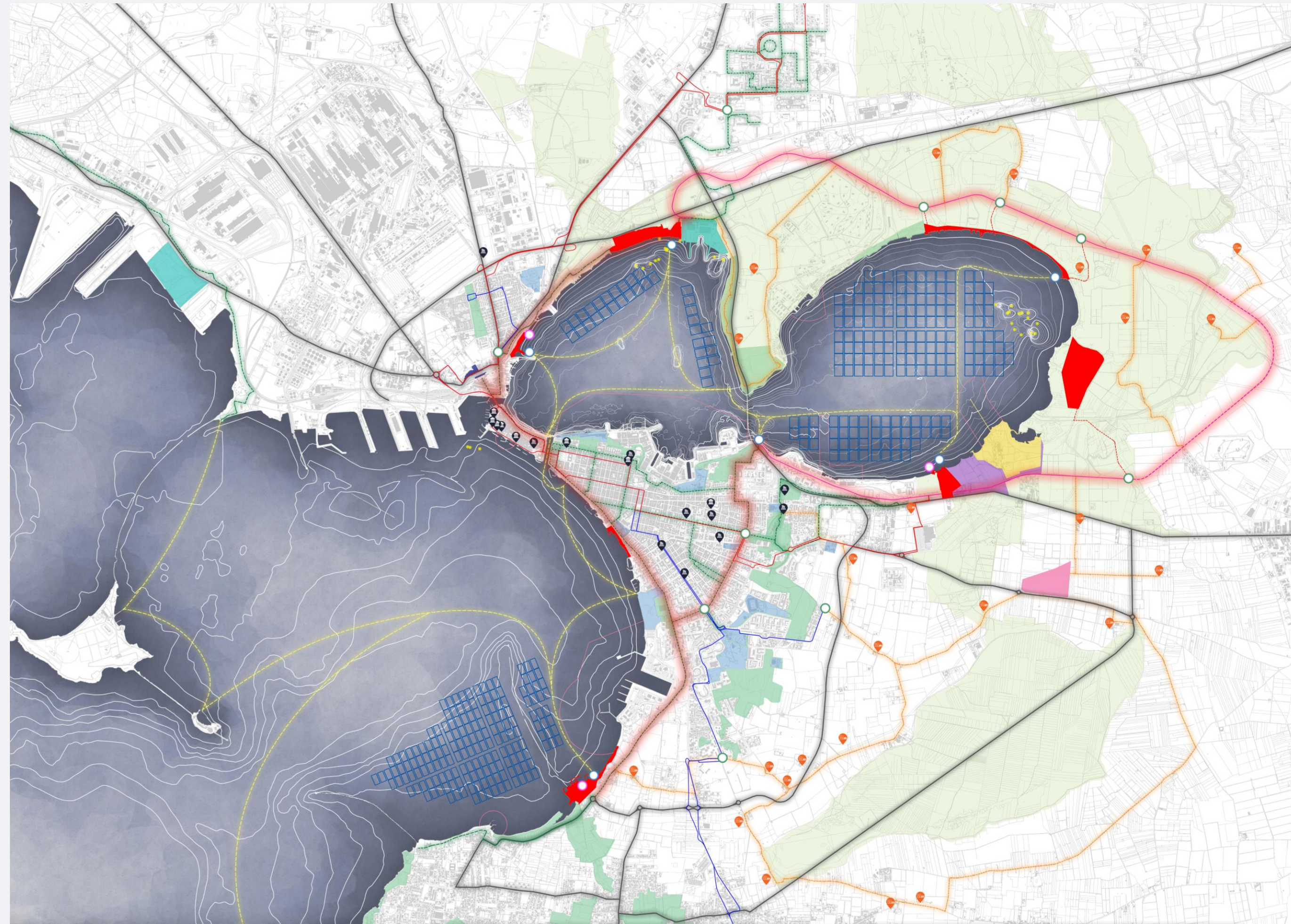

LEGENDA

- AREE D'INTERVENTO SEA HUB
- PARCO REGIONALE MAR PICCOLO
- AREE PROGETTO GREEN BELT
- 65° DEPOSITO TERRITORIALE A.M.
- AREA PROGETTO REMAR PICCOLO
- OSPEDALE SAN CATALDO
- AREE DI INTERESSE DELL'AMBITO SPORTIVO
- CANTIERI NAVALI
- STAZIONE FERROVIARIA CENTRALE E PARCHEGGIO DI INTERSCAMBIO
- PUNTI DI INTERSCAMBIO
- ATTRACCO IDROVIE
- PUNTI DI SBARCO
- PUNTI DI INTERESSE DELL'AMBITO CULTURALE - ARCHEOLOGICO
- PUNTI DI INTERESSE DELL'AMBITO CULTURALE - MUSEALE
- PUNTI DI INTERESSE DELL'AMBITO PAESAGGISTICO RURALE
- CITRO - SORGENTE D'ACQUA DOLCE
- NUOVA MAGLIA PRODUTTIVA DEI CAMPI MITILI
- AREE DI INTERDIZIONE MARINA MILITARE
- PROMENADE DEI PAESAGGI COSTIERI (FILO ROSSO)
- CONNESSIONI ALLA PROMENADE
- PERCORSO D'AMBITO PAESAGGISTICO RURALE
- PERCORSO D'AMBITO CULTURALE E SPORTIVO
- IDROVIE
- BRT (LINEA ROSSA - LINEA BLU)
- SISTEMA VIABILITÀ PRIMARIA - CONNESSIONE TERRITORIALE



SEA HUB

MASTERPLAN degli interventi previsti (DOCFAP) e coerenza con linee strategiche di sviluppo

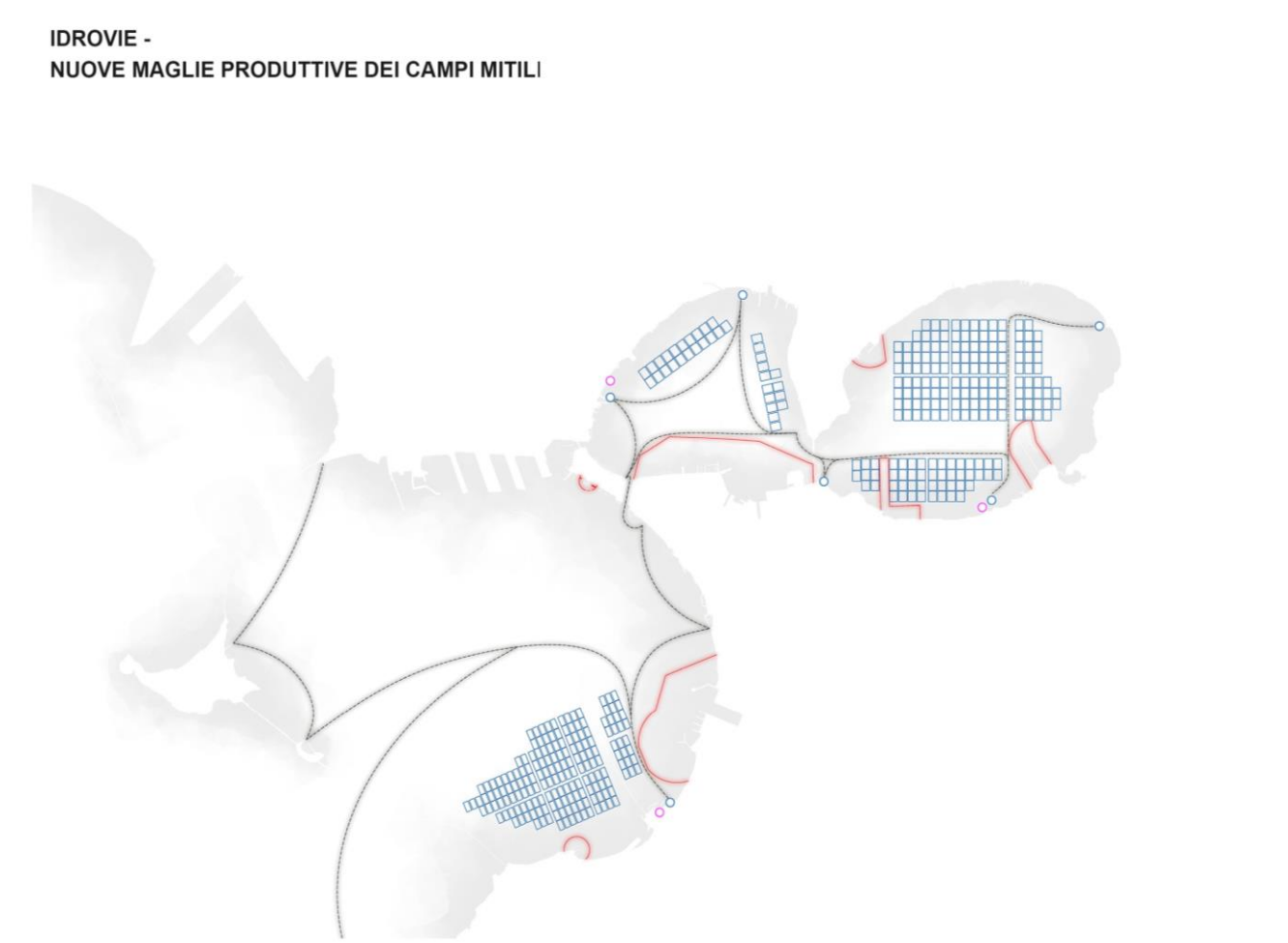
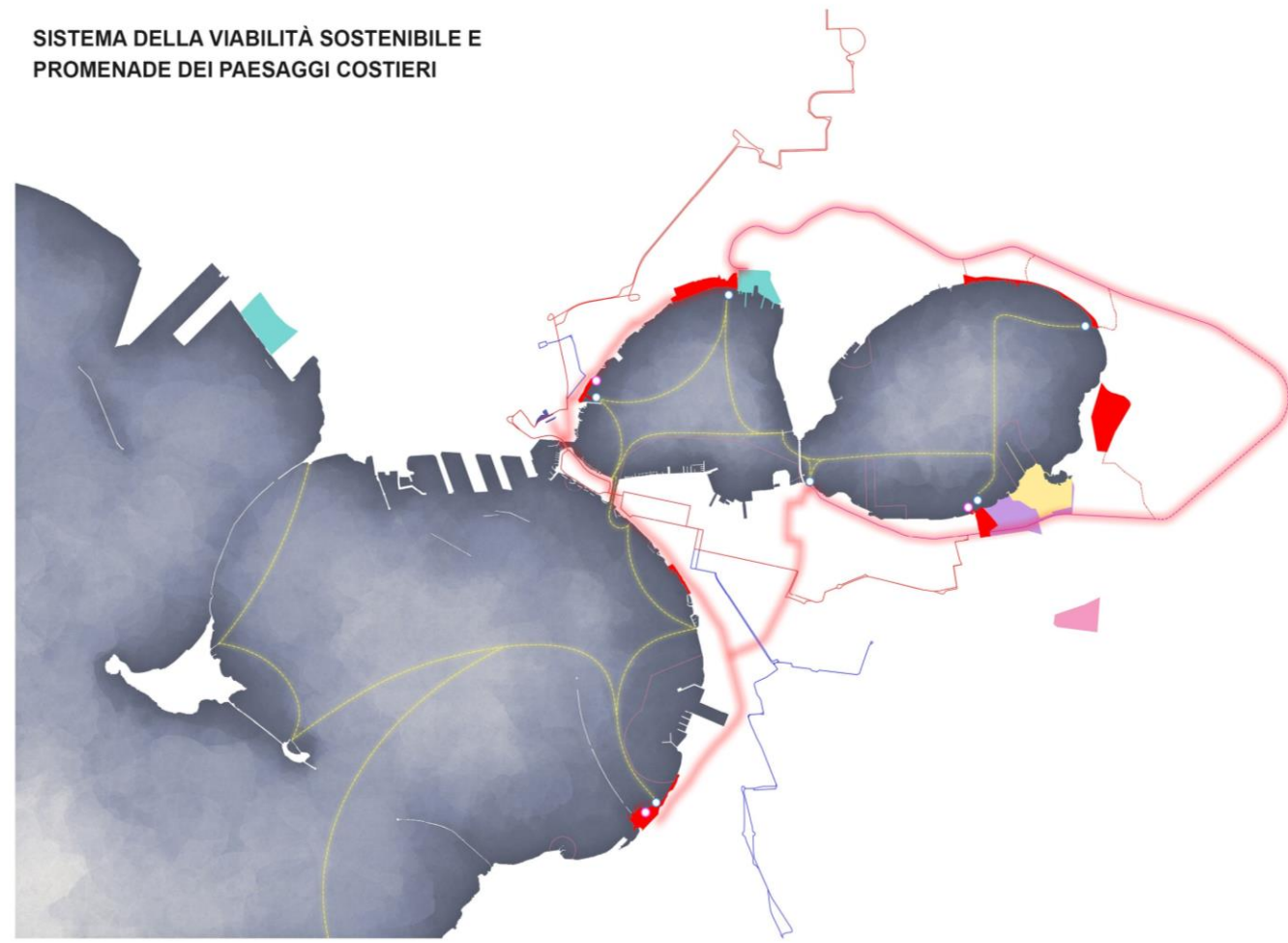
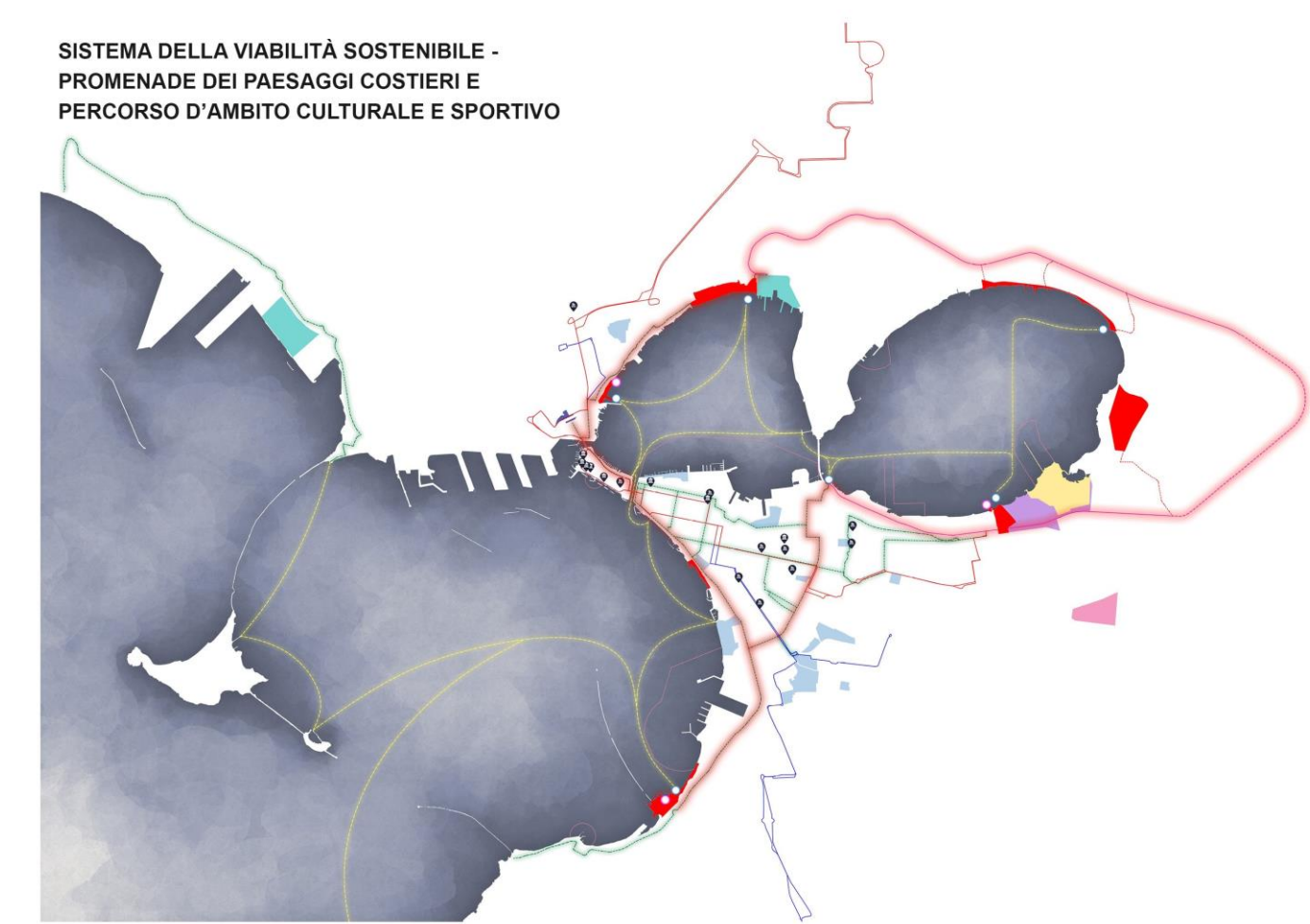
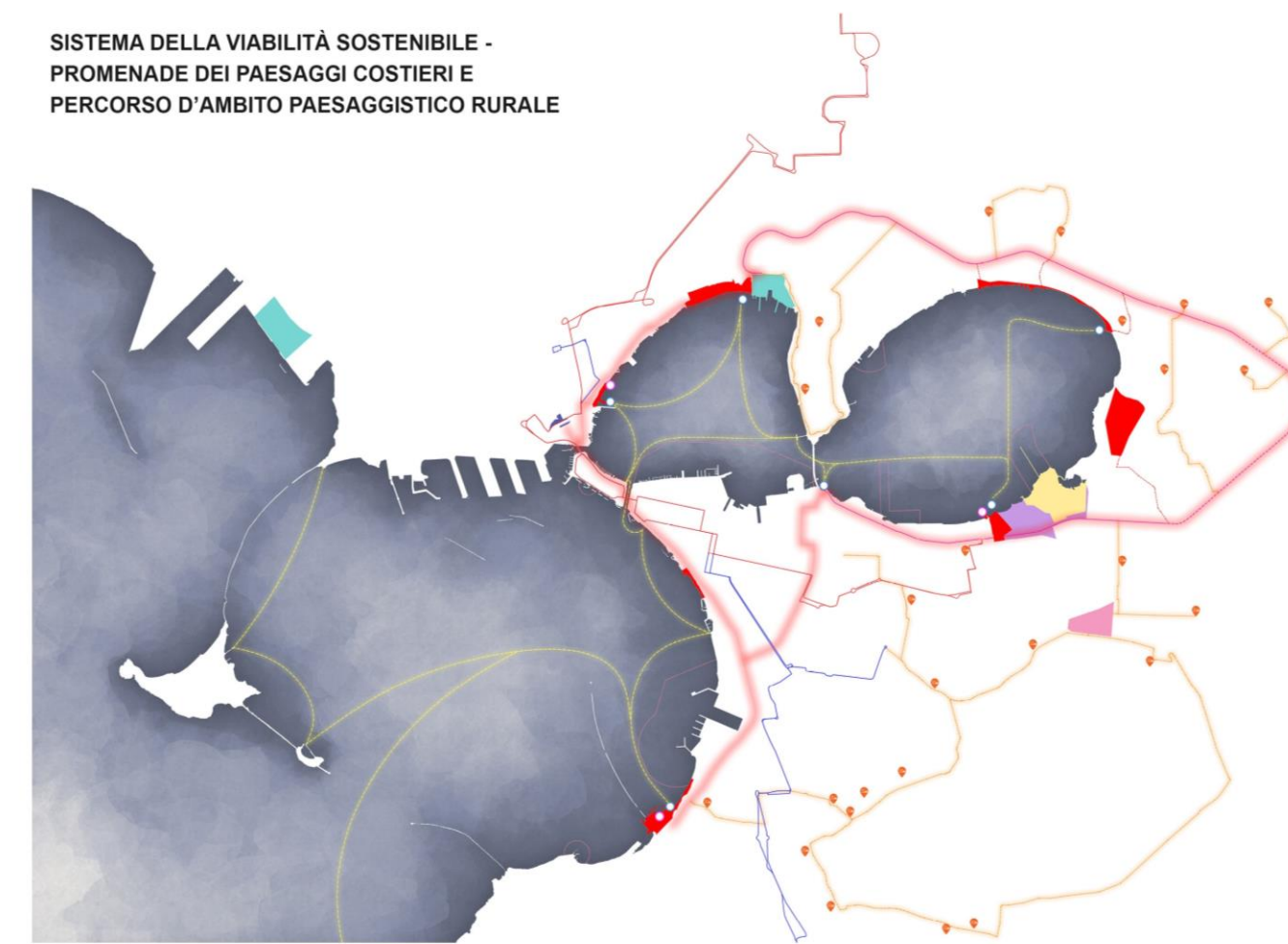
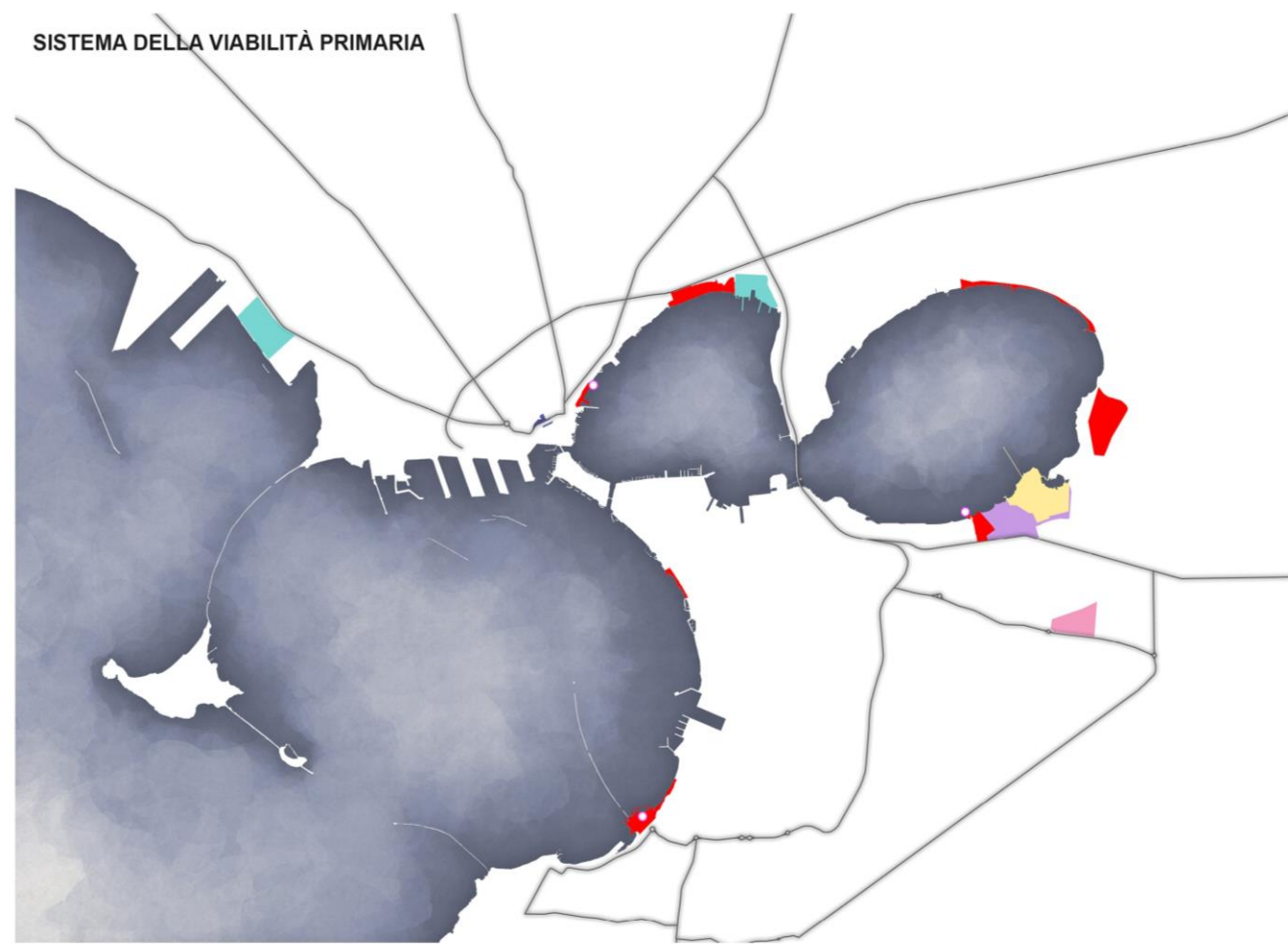

LEGENDA

	AREE D'INTERVENTO SEA HUB		PROMENADE DEI PAESAGGI COSTIERI (FILO ROSSO)
	PARCO REGIONALE MAR PICCOLO		CONNESSIONI ALLA PROMENADE
	AREE PROGETTO GREEN BELT		PERCORSO D'AMBITO PAESAGGISTICO RURALE
	65° DEPOSITO TERRITORIALE A.M.		PERCORSO D'AMBITO CULTURALE E SPORTIVO
	AREA PROGETTO REMAR PICCOLO		IDROVIE
	OSPEDALE SAN CATALDO		BRT (LINEA ROSSA - LINEA BLU)
	AREE DI INTERESSE DELL'AMBITO SPORTIVO		SISTEMA VIABILITÀ PRIMARIA - CONNESSIONE TERRITORIALE
	CANTIERI NAVALI		
	STAZIONE FERROVIARIA CENTRALE E PARCHEGGIO DI INTERSCAMBIO		
	PUNTI DI INTERSCAMBIO		
	ATTRACCO IDROVIE		
	PUNTI DI SBARCO		
	PUNTI DI INTERESSE DELL'AMBITO CULTURALE - ARCHEOLOGICO		
	PUNTI DI INTERESSE DELL'AMBITO CULTURALE - MUSEALE		
	PUNTI DI INTERESSE DELL'AMBITO PAESAGGISTICO RURALE		
	CITRO - SORGENTE D'ACQUA DOLCE		
	NUOVA MAGLIA PRODUTTIVA DEI CAMPI MITILI		AREE DI INTERDIZIONE MARINA MILITARE



SEA HUB

Coerenza e complementarità con RIQUALIFICAZIONE DEI WATERFRONT PROGRAMMATA / IN CORSO



WATERFRONT GIARDINI



WATERFRONT NORD – AREA POLIVALENTE



WATERFRONT MAR GRANDE (ADSP)



WATERFRONT BORGO - PASSEGGIATA BORDO MARE



LUNGOMARE TERRAZZATO TAMBURI



SEA HUB

DOCUMENTO DI FATTIBILITA' DELLE ALTERNATIVE PROGETTUALI DEGLI INTERVENTI SEA HUB



VALUTAZIONE ALTERNATIVE PROGETTUALI INTERVENTO «MERCATO ITTICO»



SEA HUB

DOCUMENTO DI FATTIBILITA' DELLE ALTERNATIVE PROGETTUALI DEGLI INTERVENTI SEA HUB

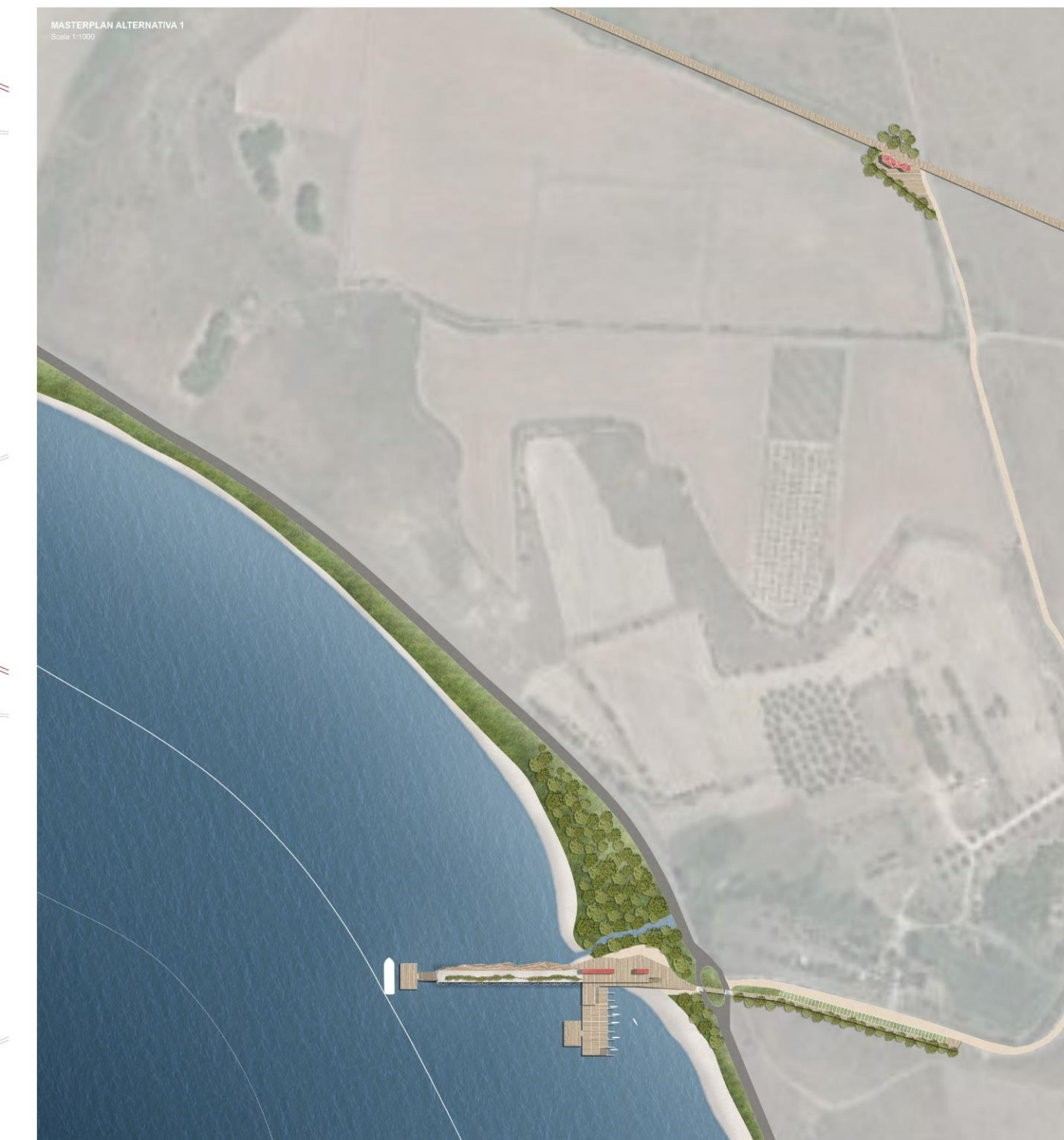
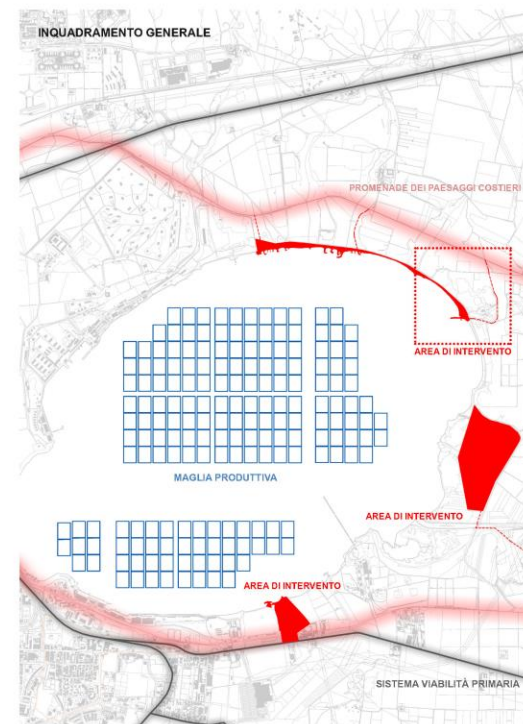

VALUTAZIONE ALTERNATIVE PROGETTUALI INTERVENTO «ARCO NORD SECONDO SENO, BATTENDIERI»



SEA HUB

DOCUMENTO DI FATTIBILITA' DELLE ALTERNATIVE PROGETTUALI DEGLI INTERVENTI SEA HUB

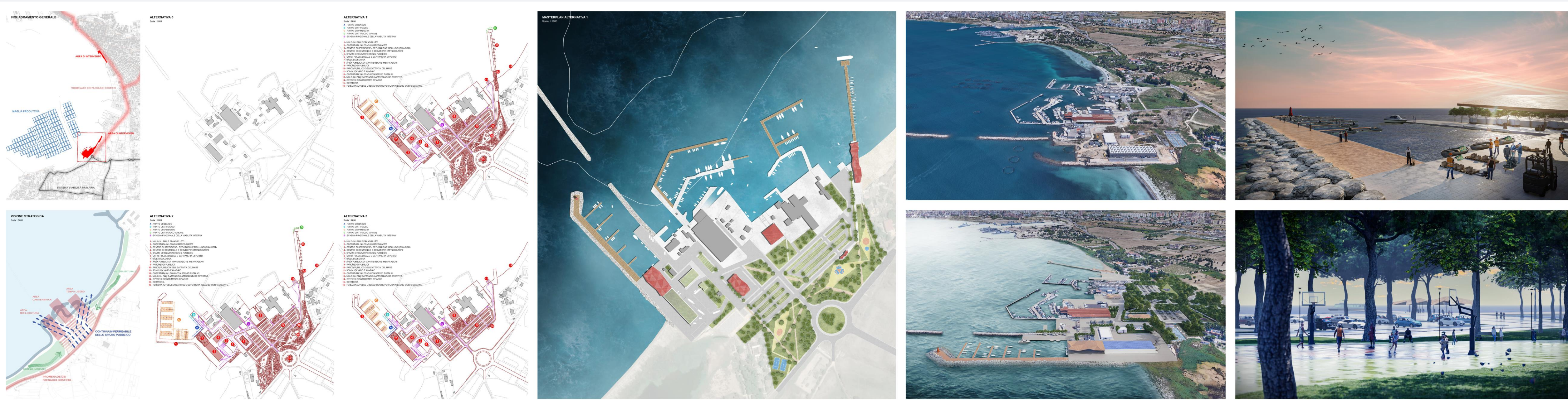

VALUTAZIONE ALTERNATIVE PROGETTUALI INTERVENTO «AREA P.I.P. SABBIONE»



GREEN BELT

MASTERPLAN GENERALE e focus su interventi candidati a finanziamento JTF



Green Belt NORD	Green Belt EST	Green Belt SUD
Foresta urbana Nord/Sud - Tamburi	Eco Palude La Vela	Parco Mar Grande
Aree industriali – Collinette ecologiche	Ex 65mo Deposito (BLU CAMPUS)	Viale del Tramonto e parco costiero del Faro di San Vito
Lungomare terrazzato Tamburi	Parco della Salina Piccola	Spina verde delle tre Terre
Sport and Urban Park - Tamburi	Parco Pineta Cimino	Parco Lineare litoraneo di Lama
Aree verdi urbane Tamburi	Parco Archeologico di Collepasso	Parco lineare costiero dell'Isola amministrativa (Marina di Taranto)
Parco Fluviale Galeso	Parco Archeologico delle Mura Magnogreche	
Parco della Rimembranza	Parco dei XX giochi del Mediterraneo	
Parco Circummarpiccolo	Parco Urbano di Taranto 2	
Parco del Mirto		
Parco Paolo VI - PINQUA		

In rosso gli interventi da finanziare tramite JTF

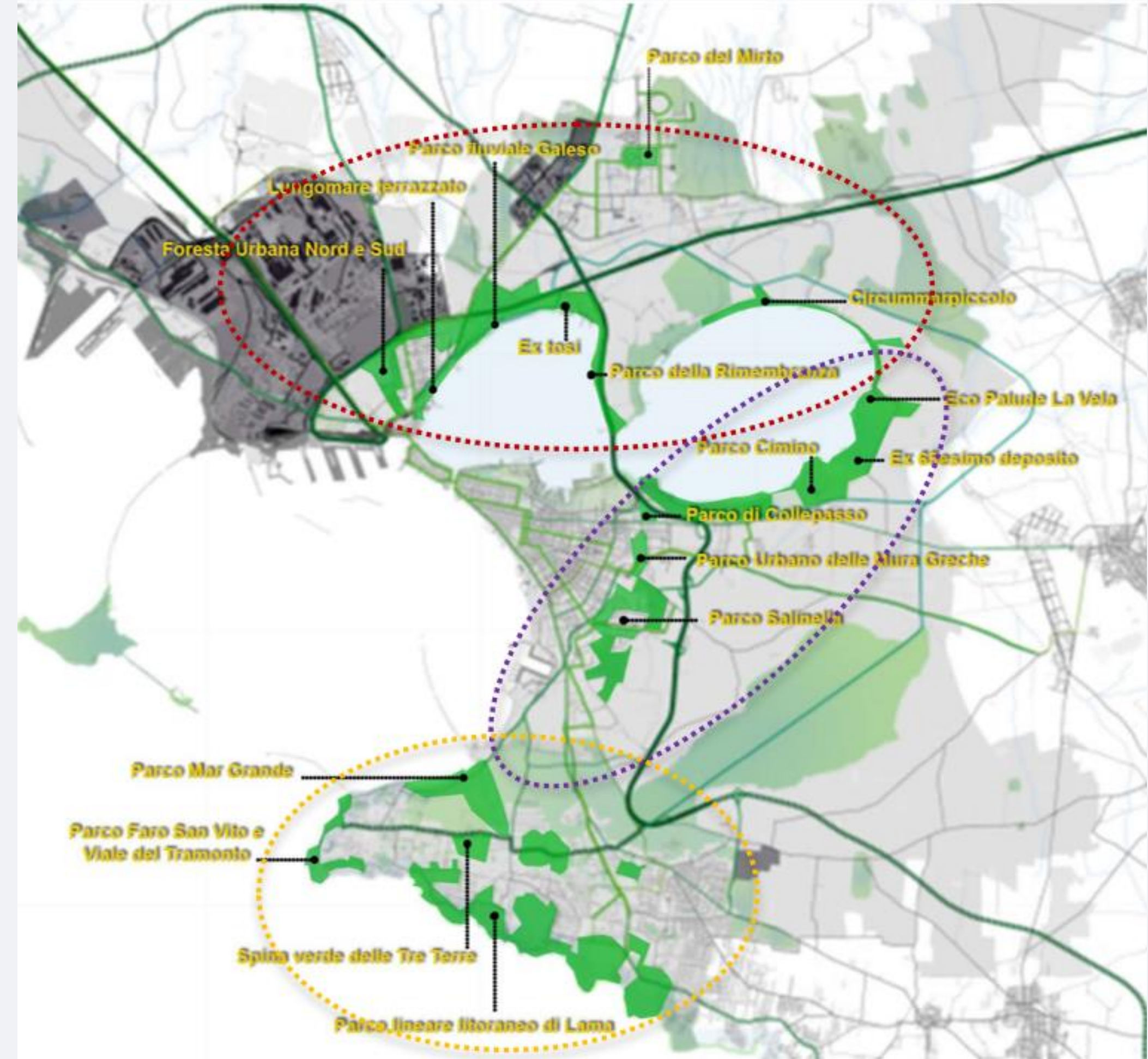



GREEN BELT

Interventi già programmati e/o in corso di realizzazione



FORESTA URBANA TAMBURI



FORESTA URBANA TAMBURI



NUOVI PARCHI QUARTIERE PAOLO VI



PARCO DELLA SALINA PICCOLA - QUARTIERE SALINELLA



BIENNALE DEL MEDITERRANEO

Completamento del Piano Interventi Città Vecchia - Borgo, rifunzionalizzazione degli immobili storici:

PALAZZI TROYLO E CARDUCCI

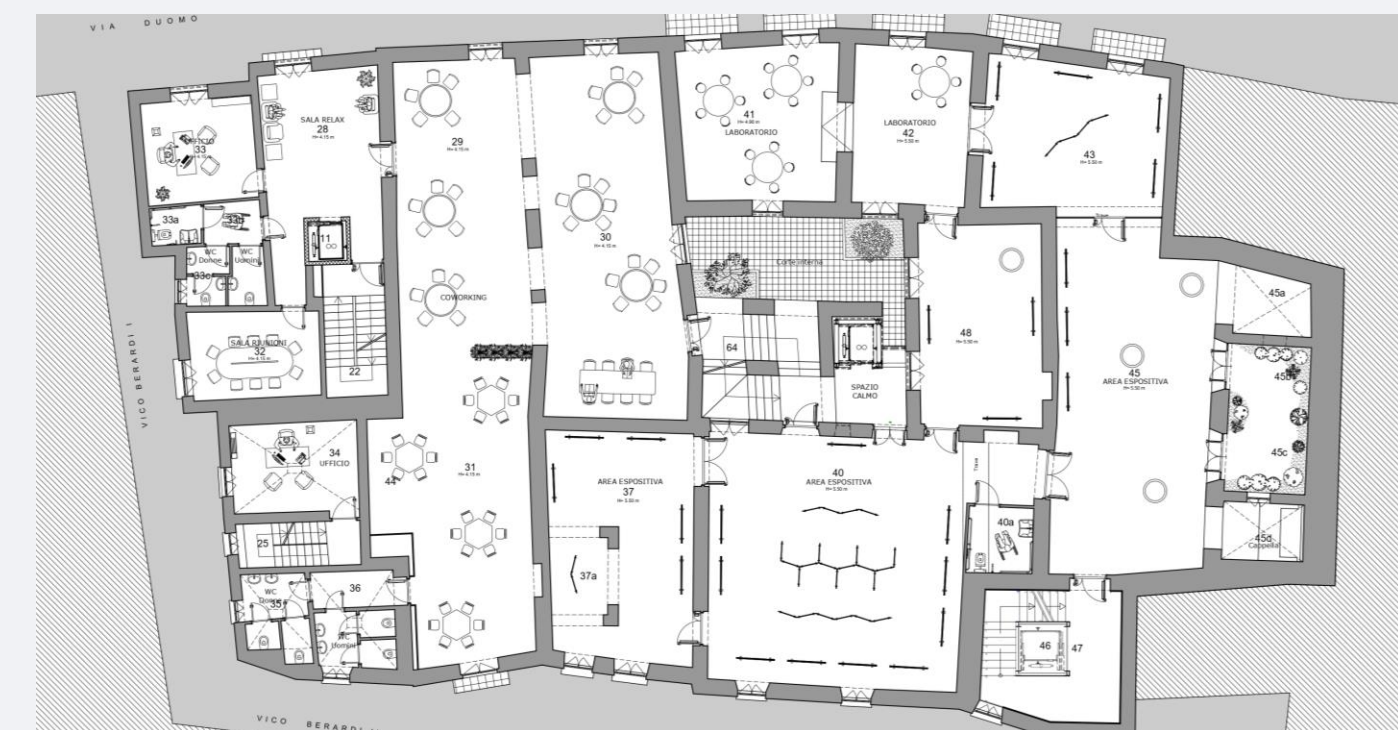

PALAZZO TROYLO (Casa della Biennale) – cantiere in corso, completamento dic. 2023 (finanziamento CIS Taranto di € 5,2 mln. più POR Az.6.7 – da assegnare per allestimenti) 2.700 mq complessivi, funzioni: spazi espositivi, laboratori di ricerca e didattica, co-working e incubazione imprese, bar-ristorante con *rooftop*, libreria/shop, uffici Fondazione

PALAZZO CARDUCCI (Casa della Biennale) – apertura cantiere marzo 2023, completamento febbraio 2024 (finanziamento CIS Taranto di € 7 mln.) 900 mq complessivi più corte, funzioni: spazi espositivi e museali, sale grandi eventi, bar-ristorante e *rooftop*



BIENNALE DEL MEDITERRANEO

Completamento del Piano Interventi Città Vecchia - Borgo, rifunzionalizzazione degli immobili storici:

PALAZZO ARCHITA

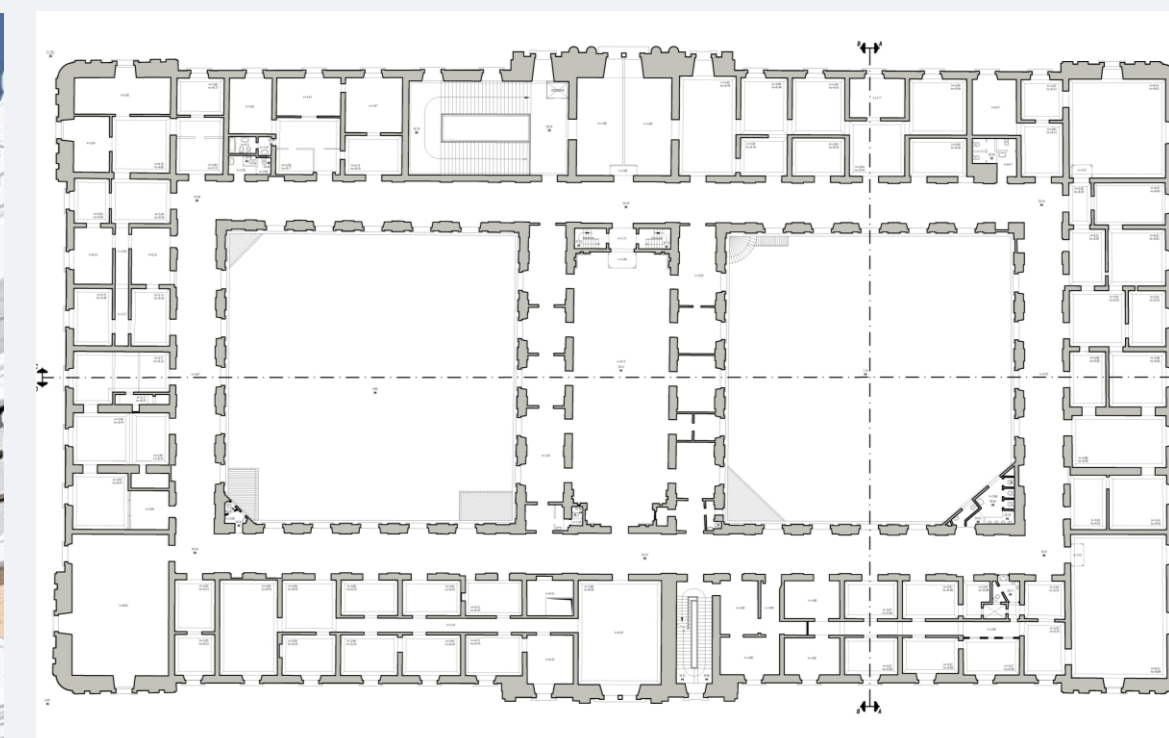

PALAZZO ARCHITA (Spazio Biennale) – progettazione int. recupero in corso, completamento dicembre 2025 (finanziamento CIS Taranto più mutuo per complessivi € 25 mln.)
Un piano dei quattro, pari a 6.000 mq complessivi, interamente dedicato a Spazio Biennale, funzioni: spazi espositivi e museali, sala grandi eventi/ricevimenti, bar-ristorante



BIENNALE DEL MEDITERRANEO

Completamento del Piano Interventi Città Vecchia - Borgo, rifunzionalizzazione degli immobili storici:

GALLERIE DEL LUNGOMARE DI BORGO

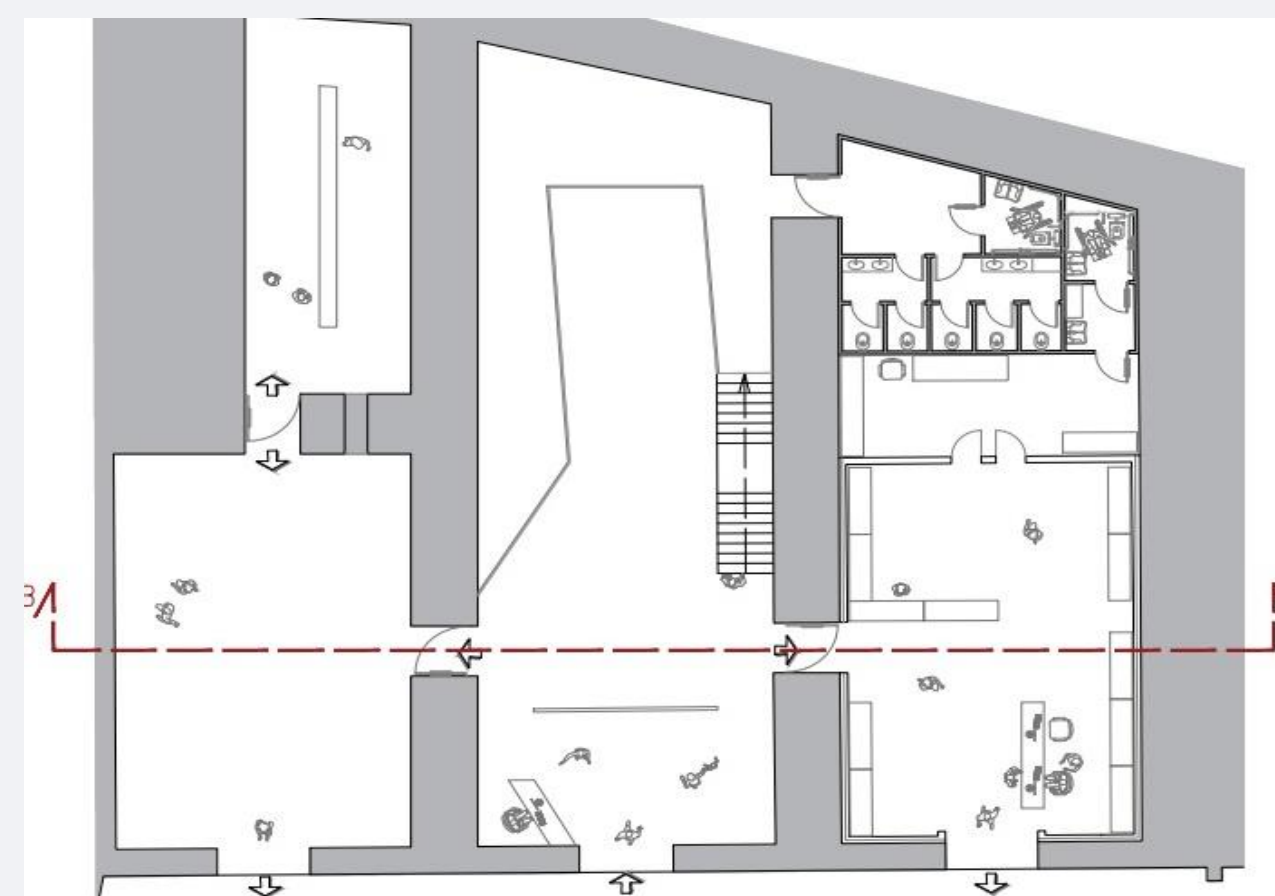

GALLERIE DEL LUNGOMARE (Spazio Biennale) – progettazione intervento recupero in corso, completamento giugno 2025 (finanziamento PAC MIT Waterfront € 4 mln.)
350 mq interni interamente dedicato a Spazio Biennale, più piazzale esterno; funzioni: spazi espositivi e museali, sala e spazio eventi esterno fronte mare, bar-ristorante/shop



CAMPUS IONICO DELLA RICERCA

Completamento del Piano Interventi Città Vecchia - Borgo, rifunzionalizzazione degli immobili storici:

PALAZZO DELLI PONTI



SEGRETERIA - VANO B11

Ambiente B11: spazio distributivo ed espositivo. Doppio accesso all'ufficio segreteria, con scale metallica e con piattaforma elevatrice (sulla destra). Nell'ambiente retrostante è visibile schermatura metallica con ante apribile, altezza 182 cm, per l'accesso ai sottostanti vani di servizio.



SERVIZI IGIENICI - VANO B15

Ambiente B15: nuovo blocco servizi igienici. Realizzazione con sistema costruttivo a secco, reversibile e senza interferenze dannose con la muratura esistente.



ACCOGLIENZA - VANO B05

Ambiente B05: ingresso ed accoglienza. Interventi di equilibratura cromatica tra gli elementi in gesso, le stucature tra i conci e le superfici intonacate al fine di conseguire uniformità percettiva degli elementi e migliore lettura dello spazio architettonico.



SPAZIO ESPOSITIVO - VANO B07

Ambiente B07: spazio distributivo ed espositivo. Interventi di equilibratura cromatica tra gli elementi in gesso, le stucature tra i conci e le superfici intonacate al fine di conseguire uniformità percettiva degli elementi e migliore lettura dello spazio architettonico. Nell'ambiente è visibile una schermatura metallica con ante apribile, altezza 182 cm, per l'accesso ai sottostanti vani dell'ipogeo.



SALA ESPOSITIVA - VANO C10

Ambiente C10: spazio distributivo ed espositivo. Realizzazione di nuova struttura con sistema costruttivo a secco, reversibile e senza interferenze dannose con la muratura esistente. In tal modo è possibile un illuminotecnico per evidenziare la presenza di fessure di decorazioni pittoriche nella porzione sommitale delle pareti.



VANO SCALE - VANO C01

Ambiente C01: spazio distributivo ed espositivo. Realizzazione della nuova scala in sostituzione di quella attualmente presente. Lo spazio è ulteriormente caratterizzato da una installazione artistica discendente dal soffitto e visibile anche da Largo Lemmoletta tramite la grande vetrata della loggia.



TERRAZZA

D00: terrazza panoramica sul Mar Piccolo per attività ricreative ed eventi, rivolta anche ad esterno. Sostituzione dell'attuale galleria vetrata tra i corpi di fabbrica e riconfigurazione di tali porzioni di prospetti. Al centro la nuova galleria vetrata, e attorno le controfacciate integrate gli impianti tecnologici e in copertura le schermature metalliche di occultamento degli impianti tecnologici posti sul tetto.



INGRESSO - LARGO GENNARINI

Ingresso Largo Gennarini. Estensione dell'attuale vano scale con la conseguente riconfigurazione della vetrata porzione di prospetto posta sul fondo del Largo. Trasformazione del recente terrazzo e stallo in podio espositivo per opere d'arte.





COMPLETARE LA TRASFORMAZIONE URBANISTICA ED ECONOMICA DI TARANTO:
LE OPPORTUNITA' DEL *JUST TRANSITION FUND*

Talk del Comune di Taranto in occasione dell'evento:
JTF: le misure previste e le proposte da mettere in campo
26 gennaio 2024

Intervento di:

Gianni Azzaro
VICE SINDACO ED
ASSESSORE SVILUPPO ECONOMICO,
TURISMO E SPORT

